Północ

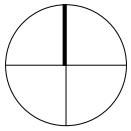

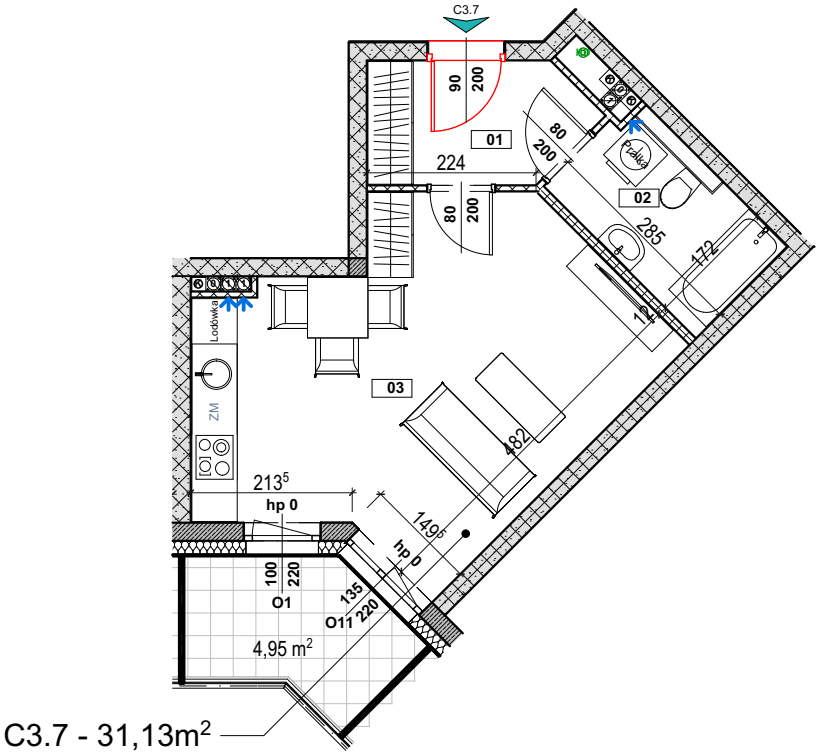

Budstol Invest

Budstol Invest
ul. Jana Pestalozziego 3
85-095 Bydgoszcz

biuro@budstol-invest.pl
www.budstol-invest.pl

+48 52 385 02 90
+48 601 354 354
+48 797 354 354

Inwestycja
Zespół budynków mieszkalnych wielorodzinnych

Adres
ul. Wyzwolenia, Bydgoszcz - Fordon

Plan osiedla
Budynek **C**

Północ

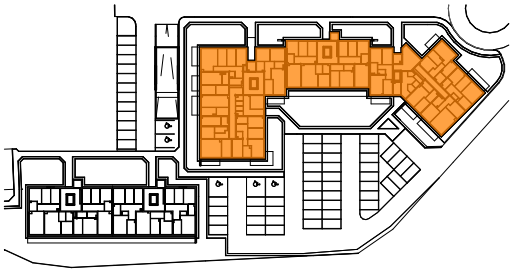

Schemat budynku C
Klatka schodowa **C3**

Północ

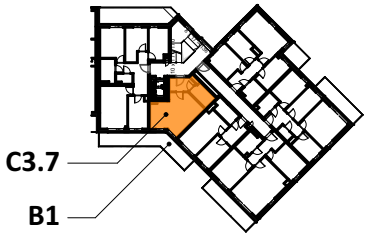

Kondygnacja
1 Piętro

Numer mieszkania
C3.7

Powierzchnia mieszkania
31,13m²

Powierzchnia przynależna "B" - balkon
B1 4,95m²

Liczba pokoi
1 pokój + aneks kuchenny

Legenda

0 1 2 3 4 5 6m

- Beton zbrojony
- Bloczki wapienno-piaskowe (ściany nośne)
- Bloczki z betonu komórkowego (ściany działowe)
- Warstwa ociepleniowa - - styropian / wełna mineralna
- Znacznik wymiarowania drzwi (80, 200: szerokość w świetle ościeżnicy; wysokość w świetle ościeżnicy)
- Znacznik wymiarowania okien (60, 110: wysokość ramy okna; szerokość ramy okna; hp 110: wysokość góry parapetu ponad wykończoną posadzką)
- Powierzchnia tarasu
- B.1 Oznaczenie wejścia do mieszkania
- Pustak kominowy - pion wentylacyjny
- Pion kanalizacyjny
- Zawór czerpalny wody
- Grzejnik płytowy
- Grzejnik drabinkowy (łazienkowy)
- ZM Zmywarka
- TM Tablica bezpiecznikowa mieszkaniowa
- wyłącznik pojedynczy 10A/230V, IP20
- wyłącznik pojedynczy 10A/230V, IP44
- wyłącznik podwójny 10A/230V, IP20
- wyłącznik podwójny 10A/230V, IP44
- przycisk pojedynczy 10A/230V, IP20
- czujnik obecności typu korytarzowego 10A/230V, IP44
- dzwonek do montażu natynkowego, 230V
- wypust 1-faz pod oprawę typu kinkiet,
- wypust 1-faz pod oprawę nastropową lub zwieszaną
- gniazdo wtykowe 2P+Z 16A 230V IP20
- gniazdo wtykowe 2P+Z 16A 230V IP44
- gniazdo teleinformatyczne
- gniazdo antenowe
- teletechniczna skrzynka mieszkaniowa
- unifon

ZESTAWIENIE POMIESZCZEŃ

01 Hol	4,40m²
02 Łazienka	4,67m²
03 Salon z aneksem kuch.	22,06m²

Pow. balkonu B1 **4,95m²**

UWAGA: KARTA KATALOGOWAZAWIERA PRZYKŁADOWĄ ARANŻACJĘ MIESZKAŃ. DRZWI WEWNĘTRZNE DO WYKONANIA PRZEZ WŁAŚCICIELA LOKALU. OKNA I DRZWI BALKONOWE WYPOSAŻONE W NAWIEWNIKI WG KUBATURY. POWIERZCHNIA PODANA ZGODNIE Z PN-ISO 9836:1997. PROJEKT CHRONIONY PRAWEM AUTORSKIM.