STRZE 55 LECKA

Budstol Invest
ul. Jana Pestalozziego 3
85-095 Bydgoszcz

biuro@budstol-invest.pl
www.budstol-invest.pl

+48 52 385 02 90
+48 601 354 354
+48 797 354 354

# Mieszkanie nr 35

PIĘTRO 3

1 pokojowe z aneksem kuchennym i antresolą

POWIERZCHNIA MIESZKANIA

**45,39m²**

POWIERZCHNIA BALKONU

**3,54m²**

RZUT 3 PIĘTRA

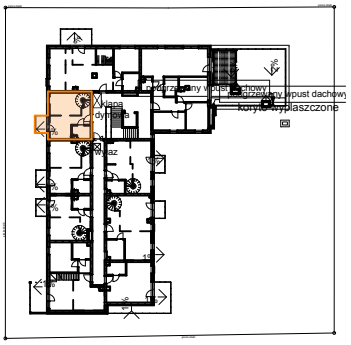

Północ

RZUT 3 PIĘTRA

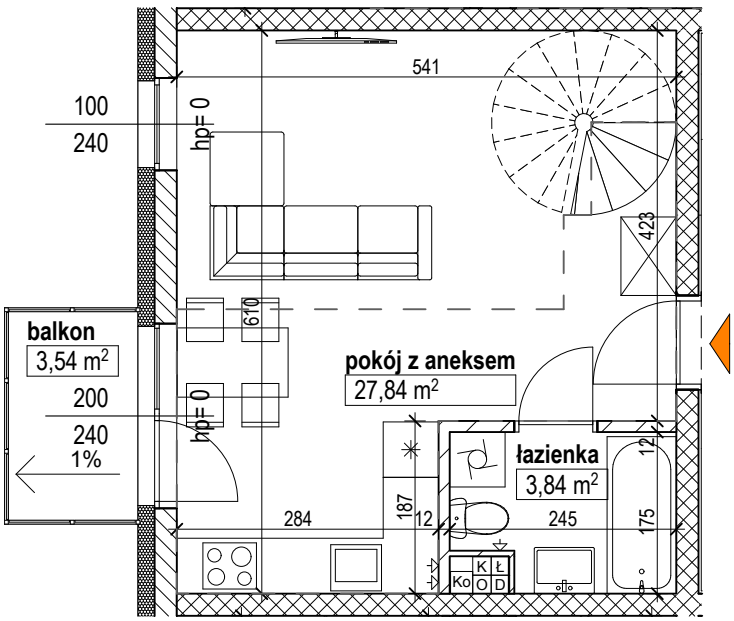


RZUT ANTRESOLI

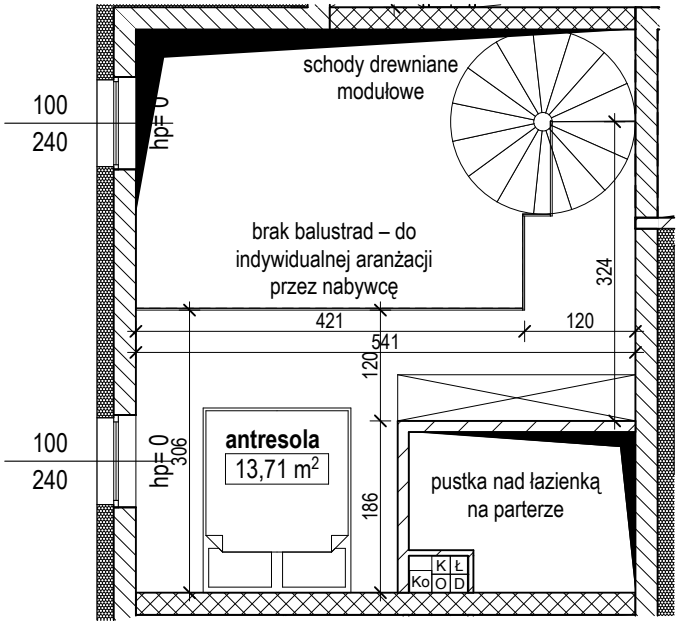


## LEGENDA

- Ściany stałe (ściany nośne)
- Ściany stałe (ściany nośne)
- Ściany działowe (możliwość własnej aranżacji)
- Warstwa ociepleniowa - styropian / wełna mineralna
- Oznaczenie wejścia do mieszkania

Naniesione na rysunki wymiarowanie dotyczy stanu surowego i nie uwzględnia grubości tynków. Przedstawione wyposażenie jest przykładowe i stanowi jeden z możliwych sposobów aranżacji. W lokalu mogą występować lokalne obniżenia stropu ze względu na konstrukcję budynku. Drzwi wewnętrzne, przybory sanitarne itp. nie są wyposażeniem lokalu, a ich schemat umieszczono w celach informacyjnych.

## ZESTAWIENIE POMIESZCZEŃ

| | |
|---|---|
| pokój z aneksem | 27,84 |
| łazienka | 3,84 |
| | 31,68 m² |
| antresola | 13,71 m² |
| | 45,39 m² |

Powierzchnię użytkową mieszkań liczono wg normy PN-ISO 9836:1997 zgodnie z rozporządzeniem Ministra Transportu, Budownictwa i Gospodarki Morskiej z dnia 25 kwietnia 2012 r. Karta lokalu służy wskazaniu położenia projektowanych pomieszczeń lokalu wrysowanych na podstawie projektu wykonawczego. W toku budowy mogą wystąpić niewielkie zmiany w stosunku do informacji zawartych w karcie katalogowej.